

MATERIALE ACCIAIO INOX
 PORTATA 5.000 kg.-10.000 kg.-20.000 kg.
 SENSIBILITA' 2 mV/V
 protezione IP68

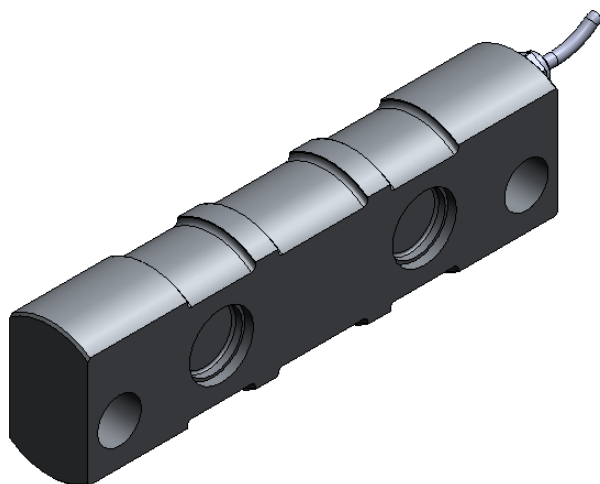

Ap.	Data	Dis.	descrizione modifica	toller. gen.	0 ÷ 30 ±0.10 30 ÷ 100 ±0.15 100 ÷ 300 ±0.25 300 ÷ 500 ±0.50 foro/alb H9 - h9 sm. e raggi 0.5														
B	16.02.2004		INCISIONE FRECCIA CARICO PIANO USCITA CAVO																
A	31.10.2002	FB	INCISIONE FRONTALE DIREZIONE CARICO																
<table border="1"> <tr> <td>peso kg. 3.29</td> <td rowspan="3">CELLA A DOPPIO TAGLIO .mod. VCP 5000-10000-20000 ASSIEME CELLA</td> <td>N° DISEGNO</td> <td rowspan="2">C.724/B</td> <td>foglio</td> <td>1</td> </tr> <tr> <td>Data 05.06.2000</td> <td rowspan="2">disegnato</td> <td rowspan="2">FB</td> <td rowspan="2">di</td> <td rowspan="2">1</td> </tr> <tr> <td>Scala 1:1.5</td> <td colspan="2">controllato</td> </tr> </table>				peso kg. 3.29	CELLA A DOPPIO TAGLIO .mod. VCP 5000-10000-20000 ASSIEME CELLA	N° DISEGNO	C.724/B	foglio	1	Data 05.06.2000	disegnato	FB	di	1	Scala 1:1.5	controllato			
peso kg. 3.29	CELLA A DOPPIO TAGLIO .mod. VCP 5000-10000-20000 ASSIEME CELLA	N° DISEGNO	C.724/B	foglio		1													
Data 05.06.2000		disegnato		FB		di	1												
Scala 1:1.5			controllato																
MATERIALE			GREZZO																
TRATTAMENTO			FINITURA LAVORAZ.																
PROPRIETA' METIOR srl VIETATA LA RIPRODUZIONE ANCHE PARZIALE SENZA PREVIA AUTORIZZAZIONE																			