

Pressacavo M8  
Cavo m. 5  
mod. SLS-0140

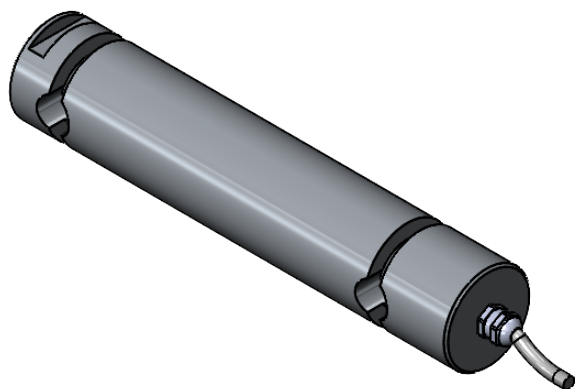

MATERIALE ACCIAIO INOX  
PORTATA: 2100 kg.  
SENSIBILITA' 1 mV/V

|              |                  |       |
|--------------|------------------|-------|
| toller. gen. | 0 ÷ 30           | ±0.10 |
|              | 30 ÷ 100         | ±0.15 |
|              | 100 ÷ 300        | ±0.25 |
|              | 300 ÷ 500        | ±0.50 |
|              | foro/alb H9 - h9 |       |

|  |                |   |                   |                  |
|--|----------------|---|-------------------|------------------|
|  | peso kg. 1.96  | CELLA DI CARICO A PERNO<br>mod. PRQ 2100<br>ASSIEME | N° DISEGNO C.1728 | foglio 1<br>di 1 |
|  | dimens. in mm. |   | Data 20.07.2017   | disegnato MR     |
| MATERIALE  | Scala 1:1.5    | GREZZO  |                   |                  |
| TRATTAMENTO  |                | FINITURA LAVORAZ.                                   |                   |                  |
| PROPRIETA' METIOR srl VIETATA LA RIPRODUZIONE ANCHE PARZIALE SENZA PREVIA AUTORIZZAZIONE |                |   |                   |                  |

**METIOR** s.r.l.