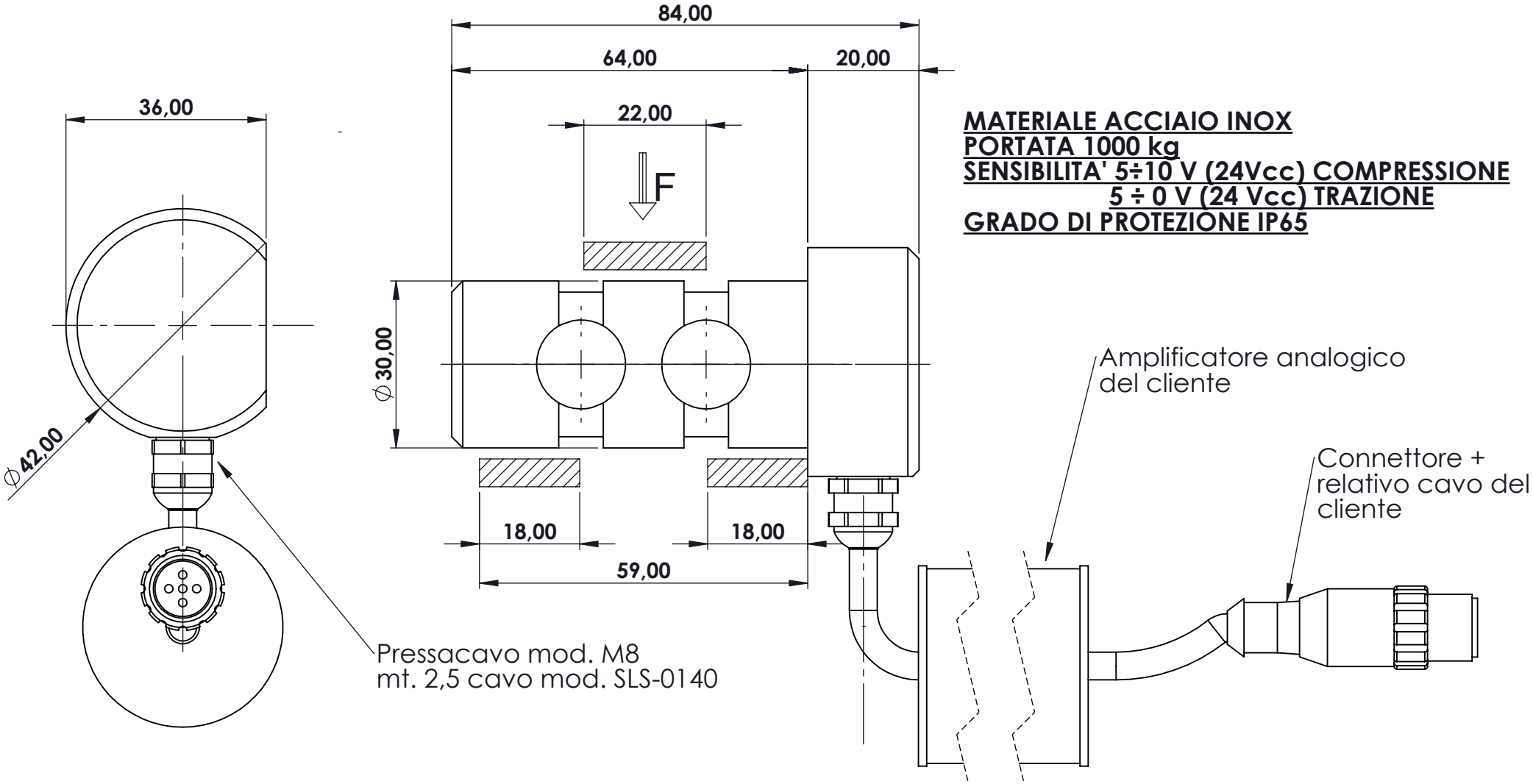

MATERIALE ACCIAIO INOX
PORTATA 1000 kg
SENSIBILITA' 5÷10 V (24Vcc) COMPRESSIONE
5 ÷ 0 V (24 Vcc) TRAZIONE
GRADO DI PROTEZIONE IP65

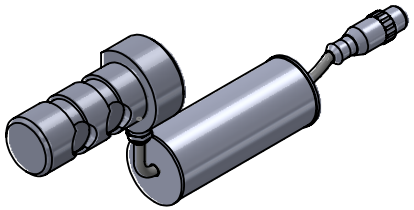

Ap.	Data	Dis.	descrizione modifica

toller. gen.: 0 ÷ 30 ±0.10; 30 ÷ 100 ±0.15; 100 ÷ 300 ±0.25; 300 ÷ 500 ±0.50; foro/alb H9 – h9; sm. e raggi 0.5

dimens. in mm.

peso kg. 0,60
Data 22.01.2024
Scala 1:1

CELLA DI CARICO A PERNO
mod. PRQ 1011
ASSIEME

N° DISEGNO C.2363
foglio 1
di 1

disegnato GT
controllato

MATERIALE
GREZZO
TRATTAMENTO
FINITURA LAVORAZ.

PROPRIETA' METIOR srl VIETATA LA RIPRODUZIONE ANCHE PARZIALE SENZA PREVIA AUTORIZZAZIONE

METIOR s.r.l.

www.metior.it