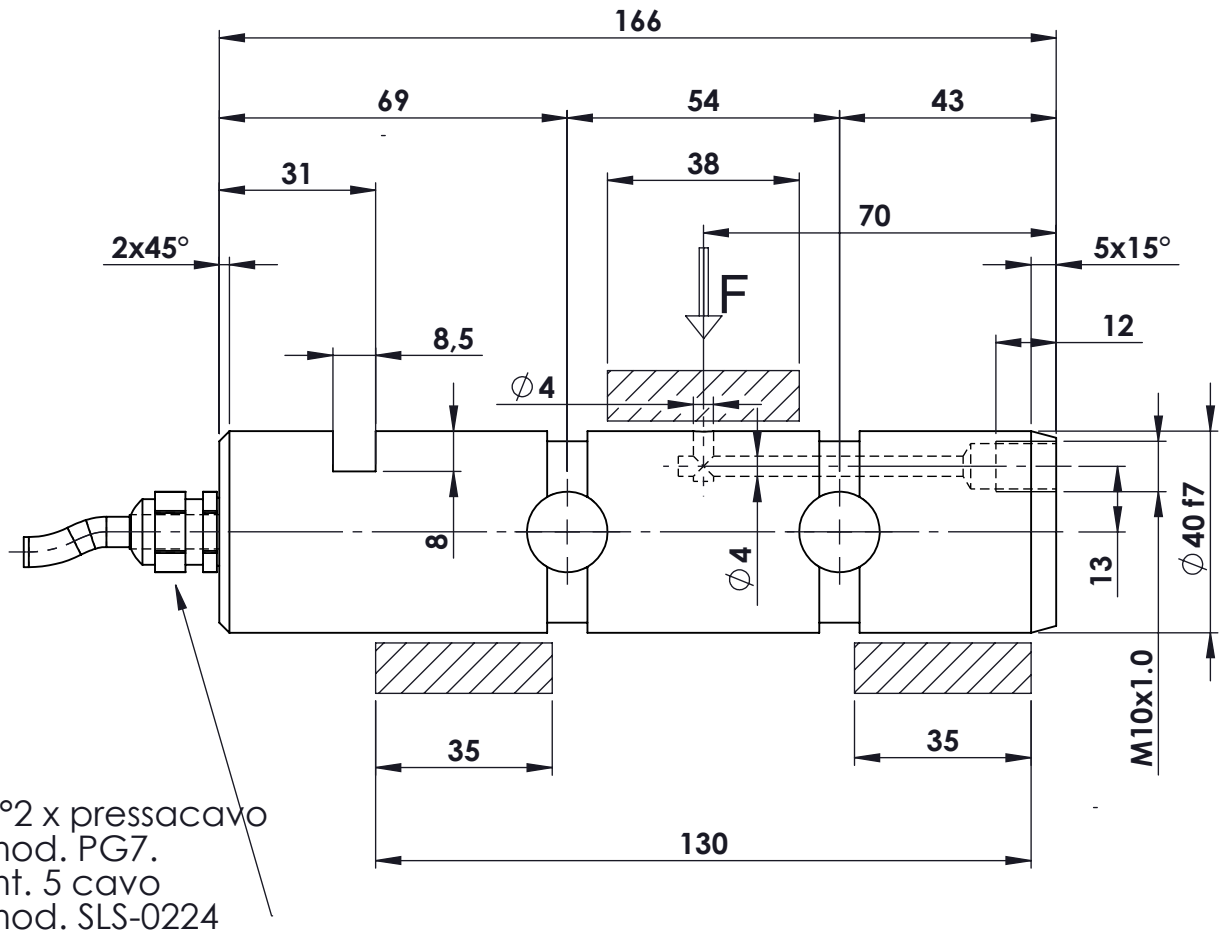

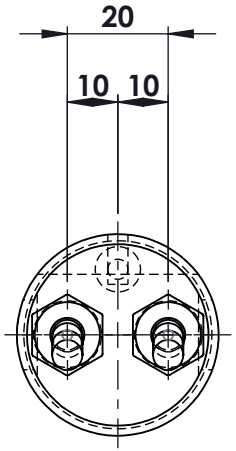

MATERIALE ACCIAIO INOX AISI 630
PORTATA 50 kN
SENSIBILITA' 1,00 mV/V
GRADO DI PROTEZIONE IP66
DOPPIO PONTE ESTENSIMETRICO

*** CONDIZIONE H1150 D**

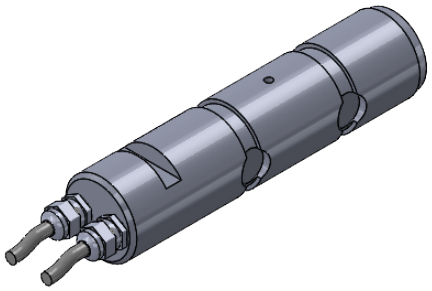

Ap.	Data	Dis.	descrizione modifica

toller. gen.: 0 ÷ 30 ±0.10; 30 ÷ 100 ±0.15; 100 ÷ 300 ±0.25; 300 ÷ 500 ±0.50; foro/alb H9 – h9; sm. e raggi 0.5

dimens. in mm.

peso kg. 1,60
Data 03.09.2024
Scala 1:1.5

CELLA DI CARICO A PERNO
mod. PRH 50 KN/16 DOP
ASSIEME

N° DISEGNO C.2442
foglio 1
di 1
disegnato GT
controllato

MATERIALE
GREZZO
TRATTAMENTO
FINITURA LAVORAZ.

PROPRIETA' METIOR srl VIETATA LA RIPRODUZIONE ANCHE PARZIALE SENZA PREVIA AUTORIZZAZIONE

METIOR s.r.l.

www.metior.it